

社協だより

2017.9月発行

No.115



私が書きました。

題字筆者：北谷町民生委員児童委員協議会
会長 仲地 明吉



平成29年度北谷町民児協

～視察研修会～



～国立療養所愛楽園～

国立ハンセン病療養所「沖縄愛楽園」は今日なお「人権、平和」の在り方について問いかけている。
施設の歴史は迫害や差別、偏見の集積であり、悲惨な戦争の現場を堆積し、幾重にも刻まれた沖縄現代史の縮小版に思えた。
社会的排除を受け、孤立状態に置かれた人々の孤独感を癒すのは決して簡単なことではないと思うが、生き心地の良いつながりをつくる土台として、地域に開かれた療養所を目指し活動していることに心が和んだ。偏見や差別がもたらした愛楽園の悲劇は21世紀を生きる私達に人権、平和の学びの場として永遠に語り継がれることを願う視察研修となった。

ふれあいネットワーク

発行：社会福祉法人 北谷町社会福祉協議会
住所：北谷町字吉原26番地6
TEL. (098) 936-2940 FAX. (098) 936-2989
e-mail soumu@chatanshakyo.com
HPアドレス <http://www.chatanshakyo.com>

もくじ

地域の情報／夏休み親子の集い	2
めんそ〜れ〜デイサービス	3
アガイティータ／ニライの里&うらら	4
ニライの里&うらら	5
平成28年度事業実績報告	6～8
平成28年度決算報告／ふれあい総合相談所	9
社協会費のご協力／平成29年度特別会員／寄附金	10
赤い羽根共同募金	11
24時間テレビ／第10回ちゃたん健康・福祉まつり	12

地域の情報を 貼り出しています♪



皆さま、美浜区にある「北谷ニライ市場」へ行かれたことはありますか？ JAバンクと併設された建物のスーパー入口に、ニライ市場さんのご好意で“地域のお知らせ”を掲示して頂いております。

お買いもの前後などにぜひ足を止めて、お住まいの地域の情報をチェックし、色々な活動へ参加してみてくださいね♥



JAおきなわ 北谷ニライ市場

所在地:北谷町桑江114

電話:936-2811

営業時間:午前9時~午後7時

夏休み親子の集い

8/20(日)と8/23(水)に「夏休み親子の集い」を開催しました。今回も多く親子に参加して頂き、ICE PARKでアイスクリーム作り体験、JICA 沖縄で国際文化交流、沖縄県立博物館でFUTURE PARK 体験を楽しんで頂きました。親子の交流だけではなく、子ども同士や親同士の交流もあり、とてもステキなイベントになりました。



めんぞ〜れ〜デイサービス



7月13日～18日までの間、お楽しみ会が行われました。お昼の御馳走はもちろんですが各余興ボランティアの皆さんによる演舞、パフォーマンスに利用者の方々は、楽しさとワクワクで笑顔いっぱいでした。

ボランティアの皆さん!ありがとうございました。
地域の方々と関わり合い、触れ合えるお楽しみ会です!
これからも、参加、ご協力のほど宜しくお願いします。。。



お昼の御馳走
幕の内



ハピネスフレンド



北谷町民踊愛好会



玉城流敏風末美乃会
琉舞サークルレインボー



龍華太鼓



はなずみ



デイサービスに関する疑問、介護に関する質問、ご相談その他、見学や無料体験についてなど、いつでも受け付けております。お気軽にお電話してください。

北谷町社会福祉協議会
デイサービスセンター

TEL 936-3006

担当=目取真・神谷

北谷町通所型 サービスA事業 **アガイテーター**



毎週水曜日、脳トレ（塗り絵、国語、算数、文章問題）、手工芸、軽運動（柔軟、筋トレボール体操等）を実施しています。

マッサージ機具も豊富に揃えてあります！体験利用をお待ちしていま～す。

=お問い合わせ先=

北谷町役場地域包括支援センター

TEL 936-1234

ニライの里 & うりり

TEL:936-2994
FAX:936-7225

**祝
三十周年**



「ニライの里」は昭和62年7月15日に「心身障害者通所小規模共同作業所『ニライの里』」として利用者4名からスタートしました。地域のたくさんの方々を支えられ、今年開所から30周年を迎え、ささやかながらみなでお祝いパーティーを開催しました。

これからも地域との繋がりを大切に活動していきたいと思っておりますので、今後ともご指導ご支援宜しく願ひ致します。

ニライの里 & うらら

TEL:936-2994
FAX:936-7225

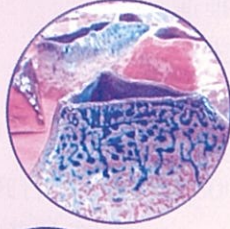

作陶展



期間：平成 29 年 12 月 12 日 (火) ～ 12 月 15 日 (金)
場所：北谷町役場内 町民ギャラリー



休日の 日中一時支援

月に一度の余暇活動。
今回はジャナグルコン
サートと美ら海水族館へ。



入選おめでとう!

当事業所へ通う平
識亮太さんの作品
がアートキャンプ
2017「素朴の大砲」
展へ選ばれました。
ぜひ下記会場でア
ール・ブリュット作品を
ご鑑賞下さい。

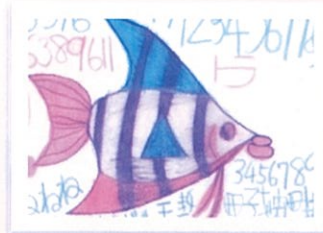

アートキャンプ2017「素朴の大砲」展

期間：2017年10月31日 (火) ～11月12日 (日)

会場：沖縄県立博物館・美術館 県民ギャラリー

資源回収日変更のお知らせ

いつも「ニライの里」への温かいご支援ありがとうございます。

9月より**毎月第1・3木曜日**のみの回収
とさせていただきます。ご協力宜しくお願いします。



資源回収



里のつぶやき

これは何のマーク?

このマークは補助犬(盲導犬・介助犬・聴導犬)を受け入れる店の入口などに貼るマークで、身体障害者補助犬同伴の啓発のためのマークです。

公共施設や交通機関、スーパーやホテル、レストランと多くの場所に貼られているので探してみよう!



平成28年度 事業実績報告

1 会務運営

(1) 理事会・評議員会の開催

円滑な会運営執行を図るために理事会、評議員会を開催した。

①理事会の開催 ・開催数 6回
(出席理事延べ47名)

②評議員会の開催 ・開催数 6回
(出席評議員延べ129名)

(2) 評議員選任・解任委員会の開催

新しい評議員を選任するため委員会を開催した。

・開催数 1回 (出席委員4名)

2 社協会員加入の推進

(1) 戸別会員加入の推進

・戸別会費(年額500円) 1,840,500円
(3,681世帯)

(2) 賛助会員、特別会員加入の推進

・賛助会費(年額1,000円) 18,000円
(18件)

・特別会費(年額10,000円) 430,000円
(43件)

3 調査・広報の充実

(1) 歳末たすけあい義援金支給対象世帯調査

(2)「社協だより」の発行 年4回発行

(3)ホームページの運用 更新回数3回

(4)社会福祉大会の開催 参加者148名

(5)福祉関係者新春の集いの開催
・余興出演団体5団体 (参加者約258名)

(6)外部団体からの助成金等の情報提供

4 地域福祉推進事業

(1) コミュニティーソーシャルワーク事業

①相談支援 個別支援687件

②地域ネットワーク会議 6行政区

③支え合いネットワークづくり

④子どもの貧困対策関係機関・団体との連携

・情報共有の場の開催 4回

・子ども食堂子どもの居場所づくり等へ取り組む

団体等への支援及び情報提供

⑤地域見守り隊事業の推進

(2) 小地域福祉活動団体支援

①団体助成金支給事業

・小地域福祉活動団体助成金
3,009,000円 (11行政区)

②連絡会の実施 (参加者8名)

③研修会の実施 (参加者35名)

④送迎支援の実施 28回(延べ人数198名)

⑤小地域福祉活動事業に関する相談支援・情報提供

(3) 地域福祉委員活動の推進

・連絡会 1回

(4) 相談所の運営・相談活動の充実

①総合相談(月～金) 687件

②法律相談(第1水曜日) 23件

③補聴相談(第1木曜日) 55件

(5)地域貢献活動企業の開拓及びコーディネートの実施

(6)福祉バス運行事業の実施 118件

(7)平成28年熊本地震に伴う被災地災害ボランティアセンター運営支援のための職員派遣

派遣数 1名

5 要援護者世帯(者)対策の推進

(1) 生活福祉資金

・貸付相談 42件(貸付決定10件)

(2)法外援護事業 相談件数1件(生活支援)

(3) 歳末たすけあい事業の実施

・義援金支給 30世帯

・物品配付 30世帯

(4) 食品等給付事業の実施

・食糧寄贈 16件

・食糧提供 24件

6 在宅福祉サービスの推進

(1) 障がい児者支援事業の実施

①ニュースポーツリレーの実施

・参加者6団体 (48名)

②県身体障害者スポーツ大会への協力

(2)ひとり親世帯支援事業の実施

- ①親子の集い
 - ・2回開催 (参加者延べ47名)
- ②新入学児童生徒激励事業の実施
- ③福祉器具貸出事業の実施 38件
- ④物品貸出事業の実施 57件
- ⑤福祉器具・物品等受入れ及びコーディネートの実施

7 ボランティア活動の推進

(1)ボランティアセンターの運営

- ①ボランティアセンター活動事業
 - ・登録件数 個人11名、29団体 (875名)
 - ・相談 44件
 - ・諸行事への派遣回数 12回
 - ・派遣人数 92名
- ②ボランティアのコーディネートの実施
- ③ボランティアに関する広報・啓発活動の充実
- ④ボランティア活動保険・行事保険の加入促進
 - ・ボランティア活動保険 713件
 - ・ボランティア行事用保険 20件
 - ・福祉サービス補償 2件

(2)福祉体験学習の実施

(3)ボランティアパネル展 1回

(4)各学校ボランティア助成金支給事業の実績

- ・活動助成金 97,797円

(5)24時間テレビ街頭募金活動への協力

- ・ボランティア 35名

8 高齢者・障がい者の権利擁護の推進

(1)日常生活自立支援事業(地域福祉権利擁護事業)の推進

9 福祉サービス苦情解決事業の実施

(1)苦情相談窓口の設置

(2)第三者委員、苦情解決責任者、苦情受付担当者の設置

10 その他の取り組み

(1)共同募金会活動への支援

- ①沖縄県共同募金会北谷町共同募金委員会

事務局

- ②沖縄県共同募金会への協力

(2)団体助成事業の推進

(3)民生委員児童委員活動の支援

(4)母子寡婦福祉活動への支援

(5)北谷の産業まつりへの協力

(6)社会福祉等に関する事業への参画および協力

11 介護保険事業等の経営

(1)指定通所介護事業所

①通所介護事業の実施

「要介護1～要介護5」と認定された介護が必要な方で、介護度がさらに重くなることを防止し、日常生活を送る上で出来る限り介護状態を維持、または軽減することを目的に通所介護サービスを実施しました。

1日平均利用者数は12.8名で、年間施設稼働日数は305日、利用者延人数は3,921名となっています。

②介護予防事業の実施

要介護度が「要支援1・要支援2」と認定された方で、日常生活を送る上で「自立」に向けた生活が送れるように支援し、通所介護サービスを実施しました。

年間施設稼働日数は305日で、利用者延人数は711名となっています。

③通所型サービスA事業の実施

「アガイティータ」

閉じこもりがちな高齢者等に対し、集いの場を提供し、レクや野外活動、地域交流等を行うことで、社会的孤立感の解消及び自立した日常生活を営み、さらに地域との繋がりを築くことを目的に通所介護サービスを実施しました。

(2)居宅介護支援事業所

①居宅介護支援事業の実施

利用者が自立した日常生活を営むことができるように、利用者の選択に基づき、保険医療サービス及び福祉サービスが、多様な事業者から総合的かつ効果的に提供されるように居宅介護支援を実施しました。

平成29年3月末現在の登録人数は53名で、

男性15名、女性38名となっています。

②北谷町介護予防支援業務の実施

介護度の軽い要支援1・要支援2の利用者の方たちの支援に関しては、北谷町役場福祉課地域包括支援センターより委託を受け、担当の保健師、社会福祉士、主任介護支援専門員等と連携を取りながら自立した生活を目指した支援を実施しました。

平成29年3月末現在の登録人数は11名で、男性2名、女性9名となっています。

12 障がい福祉サービス事業の経営

(1)ニライの里

①生活介護事業の実施(定員14名)

常に介護を必要とする人に、排せつ、食事の介護等を行うとともに、創作的活動又は生産活動の機会を提供しました。

・3月末現在の利用者数 15名

- ▽園芸事業
- ▽受託清掃
- ▽資源回収
- ▽陶芸事業

②就労継続支援事業B型の実施(定員26名)

一般企業等で就労困難な人に対して、就労の機会の提供及び生産活動の場を提供するとともに、知識及び能力の向上のために必要な支援を行いました。

・3月末現在の利用者数 21名

- ▽園芸事業
- ▽弁当製造販売事業(売店運営含む)
- ▽精米事業
- ▽下請け事業
- ▽陶芸事業
- ▽受託清掃

③日中一時支援事業の実施

障がい者等の日中における活動の場を確保し、障がい者等の家族の就労支援及び日常的に介護している家族の負担軽減を図りました。

・3月現在の利用者数 平日 1名
休日 25～32名

13 特定相談支援事業及び障害児相談支援事業の経営

(1)地域生活支援センター「うらら」

①相談支援事業の実施

障害のある人及びそのご家族からの相談に応じ、必要な情報の提供、障害福祉サービスの利用支援等を行うほか、権利擁護のために必要な援助を行いました。

・相談実績 障がい者44名
障がい児11名

②計画相談の実施

サービス等利用計画についての相談及び作成などの支援が必要と認められる場合に、障害者(児)の自立した生活を支えると共に、課題の解決や適切なサービス利用に向けて、ケアマネジメントによりきめ細かく支援しました。

・サービス等利用計画作成 174件
・サービス等利用計画モニタリング 252件



平成28年度 決算報告

法人全体

(単位：円)

資金収支計算書			
借方		貸方	
事業活動収入	200,757,026	事業活動支出	208,886,740
施設整備等収入	100,000	施設整備等支出	6,790,590
その他の活動収入	39,643,592	その他の活動支出	25,246,322
前期末支払資金残高	54,211,319	予備費	0
		当期末支払資金残高	53,788,285
計	294,711,937	計	294,711,937

事業活動収支計算書			
収入		支出	
サービス活動収益	199,843,716	サービス活動費用	219,196,883
サービス活動外収益	913,310	サービス活動外費用	0
特別収益	20,768,999	特別費用	20,763,500
前期繰越活動増減差額	68,234,703	その他の積立金積立額	155,082
その他の積立金取崩額	18,529,000	次期繰越活動増減差額	68,174,263
計	308,289,728	計	308,289,728

貸借対照表			
資産の部		負債の部	
流動資産	66,054,433	流動負債	13,940,696
固定資産	177,962,137	固定負債	34,139,220
		純資産の部	
		基本金	1,000,000
		基金	50,000,000
		国庫補助金等特別積立金	12,141,601
		その他の積立金	64,620,790
		次期繰越活動増減差額	68,174,263
計	244,016,570	計	244,016,570

財産目録			
I 資産の部	金額	II 負債の部	金額
流動資産	66,054,433	流動負債	13,940,696
固定資産	177,962,137	固定負債	34,139,220
資産合計	244,016,570	負債合計	48,079,916
		差引純資産	195,936,654



ふれあい総合相談所

北谷町社会福祉協議会

☎ 936-2940

例えば
こんなこと...

家庭内の問題や、悩みをひとりでかかえこんでいませんか？

「困ったことがあるんだけど…」 「誰かに聞いて欲しい…」 「どこに相談したらいいのか分からない…」

などいろいろな心配ごとについて、解決のためにお力添えいたします。まずはお電話下さい。

無料

法律相談 毎月第1水曜日(要予約) 14:00~16:00	司法書士	財産問題(相続・贈与・遺言について) 共有財産のトラブル 調停・裁判に関する手続き 成年後見制度や法律に関することを聞きたい など
耳の相談 毎月第1木曜日(要予約) 14:00~16:00	相談医 野田 寛 補聴相談のひろば	聞こえの相談(耳鳴り、聞こえにくい、相手の言葉がはっきりしないなど) 補聴器について(補聴器をかけたい、補聴器を持っているが調子が悪い、 合わないから使っていない) など
総合相談 月～金(祝日を除く) 9:00~12:00 13:00~17:00	社協職員 相談担当	社会福祉協議会福祉サービスへのご意見・苦情 生活福祉資金貸付制度について聞いてみたい 日常生活自立支援事業について聞きたい など

平成29年度 社協会費のご協力 ～社会福祉協議会の活動は皆様からの会費で支えられています～

社会福祉協議会は民間の福祉団体（社会福祉法人）ですので、会員制という立場をとって運営されています。
 会員とは、社会福祉協議会の活動に賛同し、入会していただいた皆様のことです。会員の皆様による会費収入は、地域福祉活動の基盤、社協活動の支えとなっており、福祉事業の貴重な財源となっています。
 皆様のご理解・ご協力を心からお願い申し上げます。

・戸別会員（各世帯）年額	500円
・賛助会員（個人）年額	1,000円
・特別会員（企業・団体等）年額	10,000円

平成29年度 特別会員

- | | |
|-------------------------------|-------------------------|
| ☆旭建設株式会社 様 | ☆有限会社 万代設備 様 |
| ☆崎原土建株式会社 様 | ☆有限会社 大成エンタープライズ 様 |
| ☆有限会社 栄野比土建 様 | ☆有限会社 東洋飯店 北谷店 様 |
| ☆株式会社 徳栄商事 様 | ☆有限会社 北原土木 様 |
| ☆株式会社 アイムホーム 様 | ☆有限会社 アーキテクト 様 |
| ☆こばし内科クリニック 様 | ☆有限会社 宮城解体 様 |
| ☆有限会社 真栄工業 様 | ☆株式会社 エナジックボウル美浜 様 |
| ☆北谷長老酒造工場株式会社 様 | ☆一般社団法人 中部地区医師会検診センター 様 |
| ☆テルヤ設計 様 | ☆有限会社 開成建設産業 様 |
| ☆有限会社 富山設備興業 様 | ☆株式会社 オーエスディー 様 |
| ☆有限会社 平電設 様 | ☆株式会社 松島設計 様 |
| ☆洋菓子・パン工房 グラシュー 様 | ☆株式会社 丸輝電気 様 |
| ☆株式会社 イケハラエンジニア 様 | ☆医療法人彩の会 やびく産婦人科・小児科 様 |
| ☆株式会社 奥原商事 様 | ☆JA おきなわ北谷支店 様 |
| ☆専修学校 沖縄中央学園 様 | ☆医療法人八重会 たまきクリニック 様 |
| ☆まつしま歯科医院 様 | ☆北谷電気工業 様 |
| ☆有限会社 文正堂 様 | ☆株式会社 Wake Up沖縄 様 |
| ☆株式会社 コクバヤサン 様 | ☆株式会社 海邦 様 |
| ☆Ocean View Nail Cafe COCOK 様 | ☆有限会社 ティ・ビィ・大地 様 |
| ☆有限会社 シーポート 様 | ☆美浜リアルエステート株式会社 様 |
| ☆合資会社 北谷スポーツセンター 様 | ☆有限会社 北谷印刷 様 |
| ☆株式会社 マルイ 様 | ☆株式会社 住太郎ホーム 様 |
| ☆有限会社 大蔵工業 様 | ☆北谷自動車整備工場 様 |

順不同

☆ご協力ありがとうございます☆

社協会員様随時募集中です!!

お問い合わせ:北谷社協(936-2940)



寄 附 金 社協に対する皆さまからのあたたかい善意!

- ★ 5月24日 青川 健一 様
故 青川 操様の三年忌香典返しとして・・・ 50,000円
- ★ 6月 1日 德里 憲一 様
故 德里 静様の香典返しとして・・・ 50,000円
- ★ 6月 5日 森山 朝信 様
寄附として・・・ 5,000円
- ★ 6月 7日 照屋 盛雄 様
故 照屋 ヤス様の香典返しとして・・・ 100,000円
- ★ 6月 9日 医療法人 湯池会 北谷病院
理事長 金城 進 様
ニライの里へ寄附として・・・ 120,000円
- ★ 6月12日 北谷ライオンズクラブ
会長 兼城 和美 様
寄附として・・・ 20,000円
- ★ 6月15日 喜友名 修 様
故 喜友名 朝宏様の香典返しの一部として・・・ 100,000円
- ★ 6月20日 仲地 修一 様
寄附として・・・ 5,000円

- ★ 7月 5日 森山 朝信 様
寄附として・・・ 5,000円
- ★ 8月 1日 崎原 盛信 様
故 崎原 ソノ様の香典返しとして・・・ 100,000円
- ★ 8月 4日 森山 朝信 様
寄附として・・・ 5,000円
- ★ 8月 5日 比嘉 律子 様
故 比嘉 増行様の香典返しとして・・・ 100,000円
- ★ 8月 7日 仲間 正則 様
寄附として・・・ 30,000円



北谷ライオンズクラブ様より寄附

平成29年度目標額 4,620,000円



赤い羽根共同募金運動

実施期間：10月1日～12月31日

愛ちゃん と 希望くん



赤い羽根共同募金は、あなたの町の子供たち、高齢者、障がい者などを支援するさまざまな福祉活動に役立てられています。

災害時には、「災害ボランティアセンター」の設置や運営など、被災地支援にも役立てられます。

皆様のご協力、よろしくお願いします。



大きなことは目立ちます。小さなことは見えにくい。いま困っている人がいて、支えが必要なき、その大小は関係ありません。だって、困っていることに変わりはないのだから。赤い羽根はこれからも、テレビや新聞のニュースで取り上げられない小さなことにも心を配って活動していきます。

あの人を、すべての人を、支えたい。

赤い羽根共同募金



沖縄県共同募金会北谷町共同募金委員会

〒904-0105 北谷町字吉原26番地6 (北谷町社会福祉協議会内)

TEL : 936-2940 FAX : 936-2989



40TH

24HTV

24時間テレビ

「愛は地球を救う」募金活動



8月27日(日)に、24時間テレビ「愛は地球を救う」募金活動がサンエーハンビータウンにて行われました。

北谷町内の中学校、自治会及び個人ボランティアの皆さんに募金活動に参加していただきました。

皆様からの寄付金は、体に障がいを持つ人達のための福祉車両の贈呈や、身体障害者補助犬の普及支援、地球環境保護支援、また、国内外の災害援助、海外医療援助に使われます。

ボランティアにご参加いただいた皆さま、また、募金にご協力いただいた皆さま、誠にありがとうございました！

※募金の集計結果は、次回の社協だよりにて報告致します。



お知らせ



第10回 ちたん健康・福祉まつり

日時：平成 29 年 12 月 2・3 日(土・日)

場所：ちたんニライセンター

見に来てくれたら
嬉ち～たん♪



花くとうば～あしび～

※徳利木綿※ (9月～12月)

とっくり木綿の花言葉は、
「尊敬」「信頼」「偉大」

名前の由来は、幹の部分が酔っ払いのお腹に似ているからという説も



にふえ～で～びる

編集後記

毎日暑い!!
もう少し涼しくなって
欲しい今日この頃です
ね。